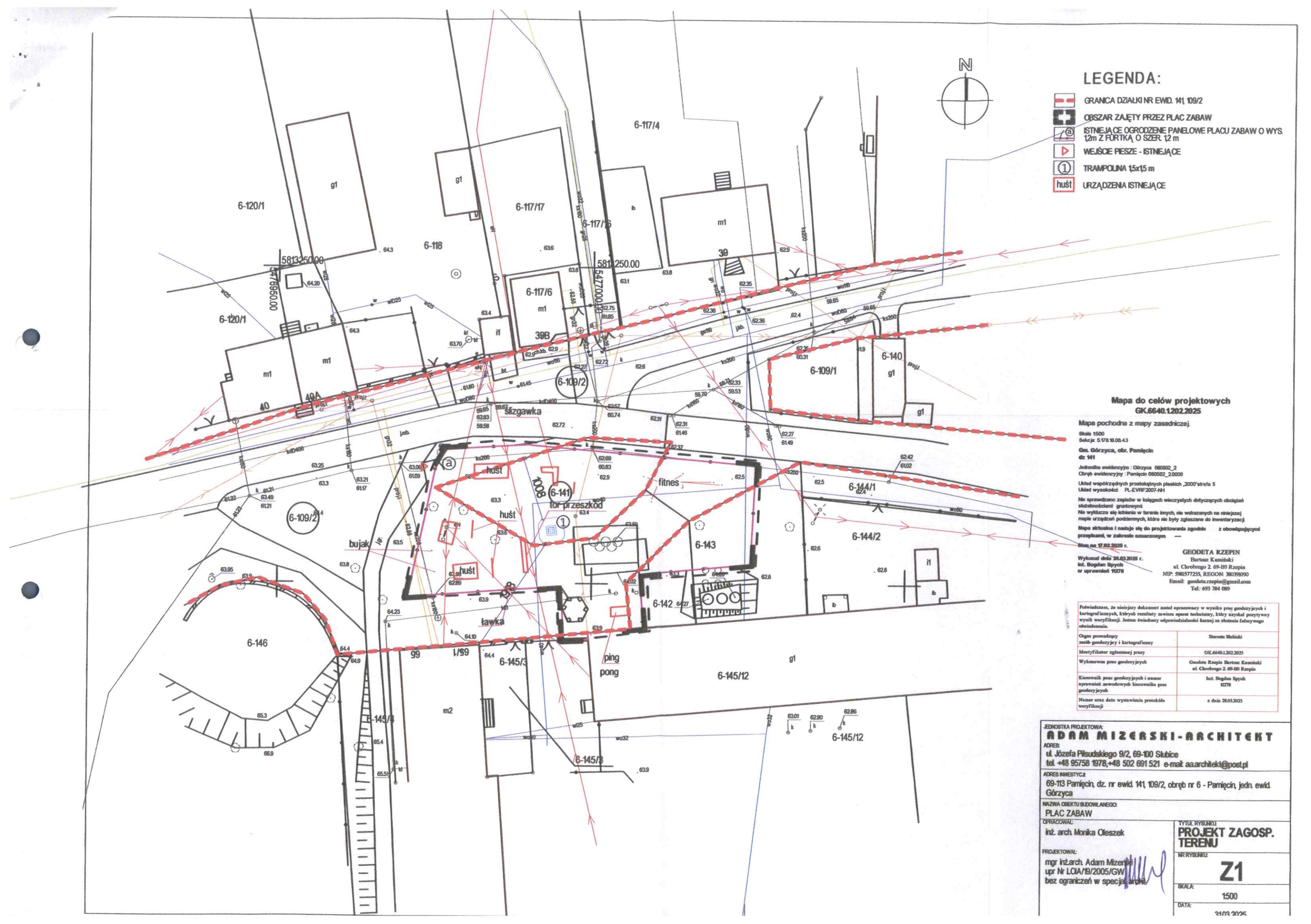

LEGENDA:

- GRANICA DZIAŁKI NR EWID. 141, 109/2
- OBSZAR ZAJĘTY PRZEZ PLAC ZABAW
- ISTNIEJĄCE OGRODZENIE PANELOWE PLACU ZABAW O WYS. 1,2m Z FURTKĄ O SZER. 1,2 m
- WEJŚCIE PIESZE - ISTNIEJĄCE
- TRAMPOLINA 1,5x1,5 m
- huśt URZĄDZENIA ISTNIEJĄCE

Mapa do celów projektowych
GK.6640.1.202.2025

Mapa pochodna z mapy zasadniczej.

Skala 1:500
Sekcja: 5.178.18.08.4.3

Gm. Górzyca, obr. Pamięcin
dz 141

Jednostka ewidencyjna : Górzyca 080502_2
Obręb ewidencyjny : Pamięcin 080502_2.0006

Układ współrzędnych prostokątnych płaskich „2000"strefa 5
Układ wysokości: PL-EVRF2007-NH

Nie sprawdzano zapisów w księgach wieczystych dotyczących obciążeń służebnościami gruntowymi.
Nie wyklucza się istnienia w terenie innych, nie wskazanych na niniejszej mapie urządzeń podziemnych, które nie były zgłaszane do inwentaryzacji.

Mapa aktualna i nadaje się do projektowania zgodnie z obowiązującymi przepisami, w zakresie oznaczonym —

Stan na 17.02.2025 r.

Wykonał dnia 26.03.2025 r.
inż. Bogdan Spych
nr uprawnień 11278

GEODETA RZEPIN
Bartosz Kamiński
ul. Chrobrego 2. 69-110 Rzepin
NIP: 5981577255, REGON: 380391090
Email: geodeta.rzepin@gmail.com
Tel.: 693 784 089

Poświadczam, że niniejszy dokument został opracowany w wyniku prac geodezyjnych i kartograficznych, których rezultaty zawiera operat techniczny, który uzyskał pozytywny wynik weryfikacji. Jestem świadomy odpowiedzialności karnej za złożenie fałszywego oświadczenia.

Organ prowadzący zasób geodezyjny i kartograficzny	Starosta Słubicki
Identyfikator zgłaszanej pracy	GK.6640.1.202.2025
Wykonawca prac geodezyjnych	Geodeta Rzepin Bartosz Kamiński ul. Chrobrego 2. 69-110 Rzepin
Kierownik prac geodezyjnych i numer uprawnień zawodowych kierownika prac geodezyjnych	Inż. Bogdan Spych 11278
Numer oraz data wystawienia protokółu weryfikacji	z dnia 28.03.2025

JEDNOSTKA PROJEKTOWA:
ADAM MIZERSKI-ARCHITEKT
ADRES:
ul. Józefa Piłsudskiego 9/2, 69-100 Słubice
tel. +48 95758 1978,+48 502 691 521 e-mail: aa.architekt@post.pl

ADRES INWESTYCJI:
69-113 Pamięcin, dz. nr ewid. 141, 109/2, obręb nr 6 - Pamięcin, jedn. ewid. Górzyca

NAZWA OBIEKTU BUDOWLANEGO:
PLAC ZABAW

OPRACOWAŁ:
inż. arch. Monika Oleszek

PROJEKTOWAŁ:
mgr inż.arch. Adam Mizerski
upr Nr LOIA/19/2005/GW
bez ograniczeń w specjal. archit.

TYTUŁ RYSUNKU:
PROJEKT ZAGOSP. TERENU

NR RYSUNKU:
Z1

SKALA:
1:500

DATA:
31.03.2025